

創立七〇年を迎えて

奥山老人ホーム理事長 法山高秀

方広寺開山堂の横に、昭和三十四年百歳歳の長寿を全うされた、方広寺第三代管長足利紫山（あしかがしげん）老師の銅像があります。この方は、昭和二年、方広寺派管長に就任され、開山堂を再建し、禅堂再興されました。昭和十六年に臨済宗十三派合同の初代臨済宗管長に就任されましたが、昭和二十一年方広寺派管長を辞し、大分萬壽寺に帰山され、さらに昭和二十七年方広寺派管長に再任、山門を再建されるなど、方広寺の中興に大変なご尽力をされました。この偉大な方こそ、「奥山老人ホーム」の創設者です。

方広寺の御開山様、無文元選禅師（むもんげんせんぜんじ）は、瀨（らい）患者のための病院施設「悲田院」を開き、地域の福祉に貢献しました。この歴史を踏まえて、足利紫山管長は老人ホーム

を開設されました。当初は現在の場所ではなく、奥山バス停上にあったそうです。その後、現在の場所に移転、さらに「みやまの里」の創立に至っています。

「把手共行（はしゅきょうこう）」今後とも、御開山様の御遺志から六百年以上脈々と続く慈悲の心を持つての社会貢献を繋げていかなければ成りません。皆様方のさらなるご協力をお願い致します。

合掌



社会福祉法人 奥山老人ホーム

基本理念

『把手共行』
(はしゅきょうこう)

基本指針

1. 今日の繁栄を築きあげてきた高齢者への尊敬の思いをもって接する
2. 高齢者が地域社会の中で幸せに暮らしていける世の中を創っていく
3. 高齢者がいつでも自立した生活のできる援助をしていく
4. 笑顔とまごころでサービスを提供していく

特別養護老人ホーム

要介護認定を受けた方が入居され、食事・入浴・行事等の日常生活を共に過ごす家庭的な雰囲気の老人ホームです。



レクリエーション

お誕生日のお祝い

クリスマスレクリエーション

おめでとうございます！

後悔のない看取りをしませんか？

医療課 看護師 加藤 加奈

私が引佐みやまの里に就職してから7年が経ちました。前職場では看取りを経験し、看取りの大切さを学びました。当施設の開設を耳にしたとき、ぜひこちらで看取りケアをしたいと思い、転職を決めました。

看取りケアは、利用者様ご本人のケアはもちろんのこと、ご家族様の心のケアも大切だと思います。今まで自宅ではやってあげられなかったこと、やってあげたいことなど、ご家族様の意向を汲み取り、ご家族様とともに・ご家族様の代わりに行いたいと思っています。

大切な方が最期を迎えられたときに「後悔はありません。」「やってあげたいことができました。」「本人の希望が叶いました。」とご家族様に言っていたことができるようにすることが、施設での看取りケアで大事なことだと感じています。

看取り期に何かご希望がございましたら、是非お気軽にご相談ください。できる限りご希望を叶えられるよう、後悔のない看取りを一緒に考えましょう。



奥山老人ホーム

引佐みやまの里



令和6年10月12日(土)、引佐みやまの里にて合同秋祭りを開催しました！

合同祭りステージでは、ちんどんや様・よさこいサークル様・相撲甚句様による出し物が披露され、大変盛り上がりしました！

また、会場には、出張販売のふくまる様・キッチンカーのひらやま亭様・似顔絵屋さんのみねっちゃんの出店も並び、利用者様やご家族様にお買い物や似顔絵も楽しんでいただきました。

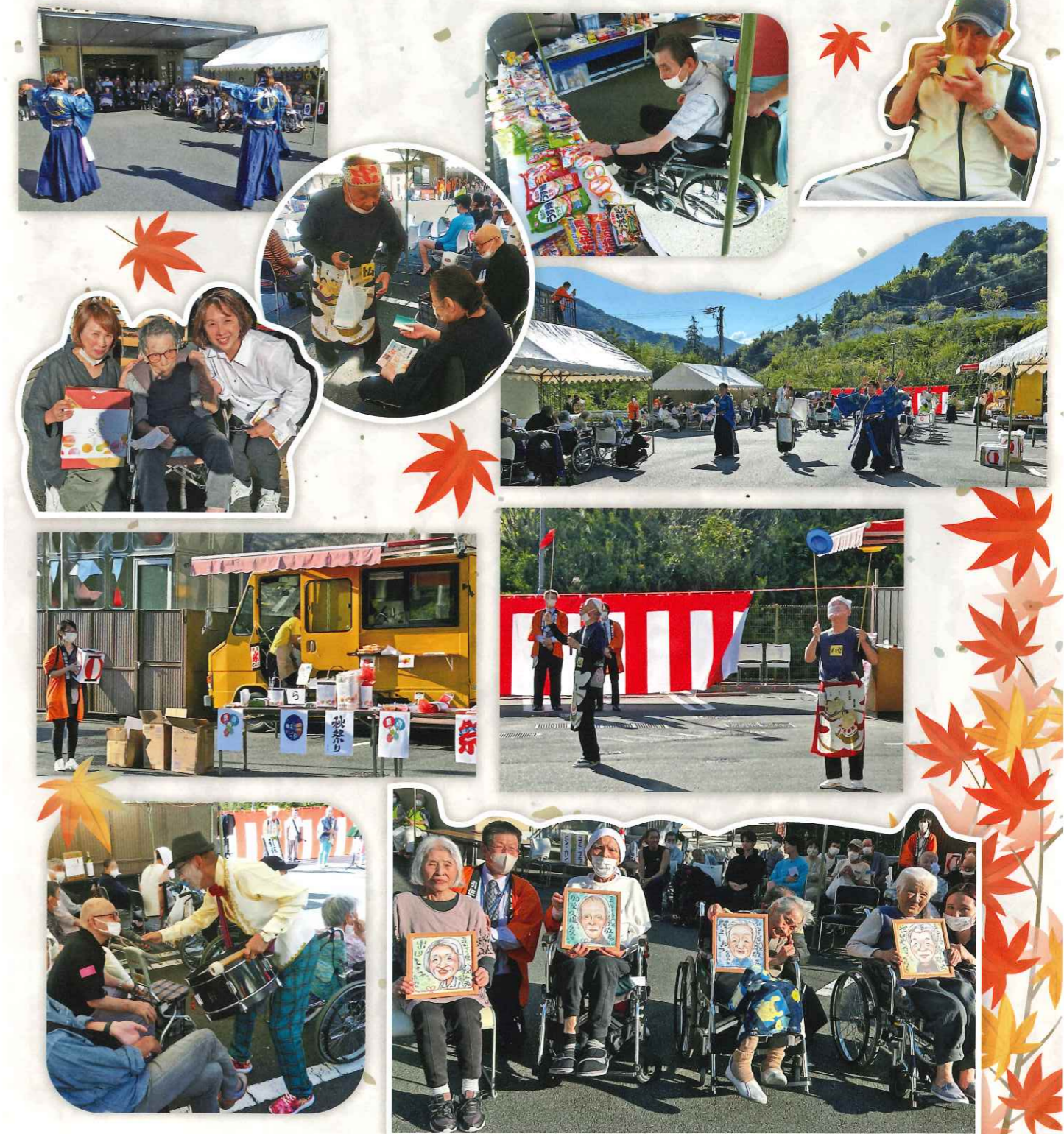

デイサービスセンター 香の風

皆様の温かいご声援のおかげで、
香の風は、令和7年1月1日で3周年を迎えることができました。
今後も皆様に多くの幸せを感じていただけるよう、
職員一同精進して参ります。



周年祭

マジックショー



マジッククラブの皆様が
マジックショーを
披露してくださいました。

皆様マジックに
びっくりされて
いました!



記念植樹

3周年の記念に
ご利用者の
手形を取って
記念植樹(壁絵)を
作りました。



ご利用者と職員で協力して
1つの作品を作り上げることができました!

記念品贈呈

ご利用者に記念品として
靴下をプレゼントしました。

これを履いて
これからも元気に
通ってくださいね。



作品づくり

節分の鬼の壁飾りを作りました。
皆様、思い思いの作品づくりに夢中になり
楽しい時間を過ごされていました。



居宅介護支援事業所

事務所移転のお知らせ

平素は格別のご愛顧を賜り、厚くお礼申し上げます。
このたび当事業所は、令和7年2月1日を以て、介護老人福祉施設引佐みやまの里へ移転することとなりました。これを機に、スタッフ一同気持ちを新たに、今後ご利用者の皆様および地域の方々に対して適切な相談・ケアマネジメントを提供し、良き支援者となる事業所を目指していく所存でございます。今後ともご指導ご鞭撻を賜りますよう、お願い申し上げます。

ショートステイ

短期間のお泊まりができるサービスです。
冠婚葬祭・ご旅行や
介助者の方の体調不良等の際は
お気軽にご相談ください。



クリスマス

お正月



県立浜松北高等学校
吹奏楽部の皆様

食事の時間を楽しんでもらいたい

栄養士
筒井 ひろみ



施設での生活を送る中で、利用者が季節や変化を感じることはなかなか難しいのではないかと思います。効率を求めるあまり、マンネリ化した生活になってしまっているかもしれません。そんな中、少しでも刺激になってもらえればと考え、私たち栄養士は、季節の食材を献立に取り入れたり、行事食をお作りしています。特に冬はクリスマスにお正月、節分にバレンタインなど、いろいろな行事があります。今年もお節料理を提供したり、恵方巻を作ったり、バレンタインデーにはチョコレートのデザートを提供しました。
普段はあまり食事が進まない利用様が完食できていたり、「今日のごはん美味しかったよ」と声をかけていただくと、大変でも作ってよかったなと感じます。手間や時間のかかることですが、利用者様に喜んでいただけるようなお食事を今後も提供し続けることを日々心掛けていきます。

福祉車両贈呈式・納車祈禱

公益財団法人 鈴木道雄記念財団様より、福祉車両スズキスペーシアを寄贈していただきました。私共の法人の活動に、福祉車両のご寄付という形でいただくご支援、大変嬉しく思います。



令和6年9月24日 スズキ歴史館車両寄贈式(浜松市)



令和6年11月25日 引佐みやまの里福祉車両贈呈式



奥山方廣寺様に車の祈禱を行っていただきました。寄付していただいた車は、引佐みやまの里デイサービスの送迎に使用させていただきます。



リクライニング車椅子贈呈式

令和7年2月18日 引佐みやまの里車椅子贈呈式

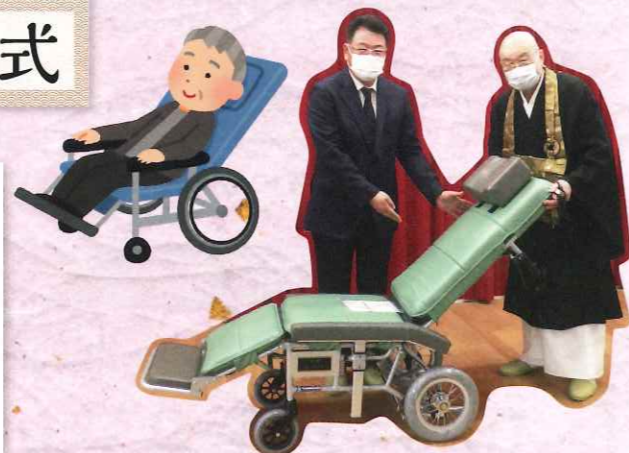

株式会社CISリネン 代表取締役 堂所学様より、リクライニング車椅子のご寄付をいただきましたので、法山高秀理事長より感謝状を贈呈いたしました。ご寄付いただいた車椅子は特別養護老人ホーム引佐みやまの里にて使用させていただきます。ご支援誠にありがとうございます。

苦情報告

- 苦情 ①** 入居様が職員を呼んだところ、何度も呼ばないでくださいとの対応をされた。 → 当該職員を嚴重注意。ご本人様・ご家族様に謝罪・説明し、了承される。
- 苦情 ②** 入居者様からご家族様に、「入浴ができていない」と話があった。 → 入浴は行えていたが、ご本人様への対応に不十分な面があった。職員間での対応の周知徹底を行っていく。

養護老人ホーム & 契約入所

NHK歳末助け合いの助成金を利用して、入居様にクリスマスプレゼント・新年会のプレゼントをお渡ししました。プレゼントはふくまる様の出張販売の商品から入居者様に選んでいただきました。



ボランティアとして、民謡ボランティア(智民踊会様)・唱歌クラブ安間様・奥山小学校様・ライオンズクラブ様にお越しいただき、演奏や踊りなどを披露していただきました。入居者の皆様もとても喜ばれていました!



契約入所 利用料金 1日あたり・お一人様につき **3,067円~4,307円** (収入に応じて異なります) ※光熱費・食事代が含まれます。

お問い合わせはこちら 養護老人ホーム 奥山老人ホーム TEL (053) 543-0320 月曜~金曜 8:30~17:30 (祝日を除く)

訪問介護事業所

奥山訪問介護事業所では、排泄・入浴・食事・更衣・移動などの身体介助だけでなく、掃除・洗濯・衣類の整理・ベッドメイクなどの生活援助も行っています。



皆様のご協力のおかげで、社会福祉法人 奥山老人ホームは令和7年2月に法人として**70周年**を迎えることができました。



奥山老人ホーム



引佐みやまの里

今後も職員一同ご利用者様・地域の方のために尚努めていきます。

尚、70周年式典を令和7年5月頃に開催予定です。



引佐みやまの里のお風呂がリニューアルしました！



1階と2階のお風呂場の設備が新しくなり、車いすの利用者様でも入浴しやすくなりました！



※静岡県介護分野ICT化等事業者補助金対象事業

職員募集中！

支援員、介護職員、デイサービス運転手の募集を行っております。ご自宅近くの明るい職場で働きませんか？まずはお気軽にお問合せください。



ご利用・ご入居のご相談・お申込み・求人応募

受付時間
月～金 8:30～17:30(土日祝除く)

契約入所・養護老人ホーム・訪問介護事務所

053-543-0320

勤務時間例 介護職 ①8:30～17:30 ②10:00～19:00
③17:30～翌8:30
厨房 ①6:00～15:00 ②8:30～17:30
③9:30～18:30

居宅介護支援事業所

053-528-4080

勤務時間例 8:30～17:30

特別養護老人ホーム・短期入所生活介護

053-528-4050

勤務時間例 介護職 ①7:00～16:00 ②8:30～17:30
③11:00～20:00 ④17:00～翌9:00
厨房 ①5:30～14:30 ②8:30～17:30
③11:00～20:00

デイサービスセンター 香の風

053-568-0550

勤務時間例 8:30～17:30

(注) 上記勤務時間例は、常勤職員となります。非常勤ご希望の方の勤務時間をご相談させていただきます。
例：1日4時間、週20時間、扶養控除以内、特定日のみ等
介護福祉士、ケアマネ、調理師等の各種資格をお持ちの方、是非ご相談ください。